

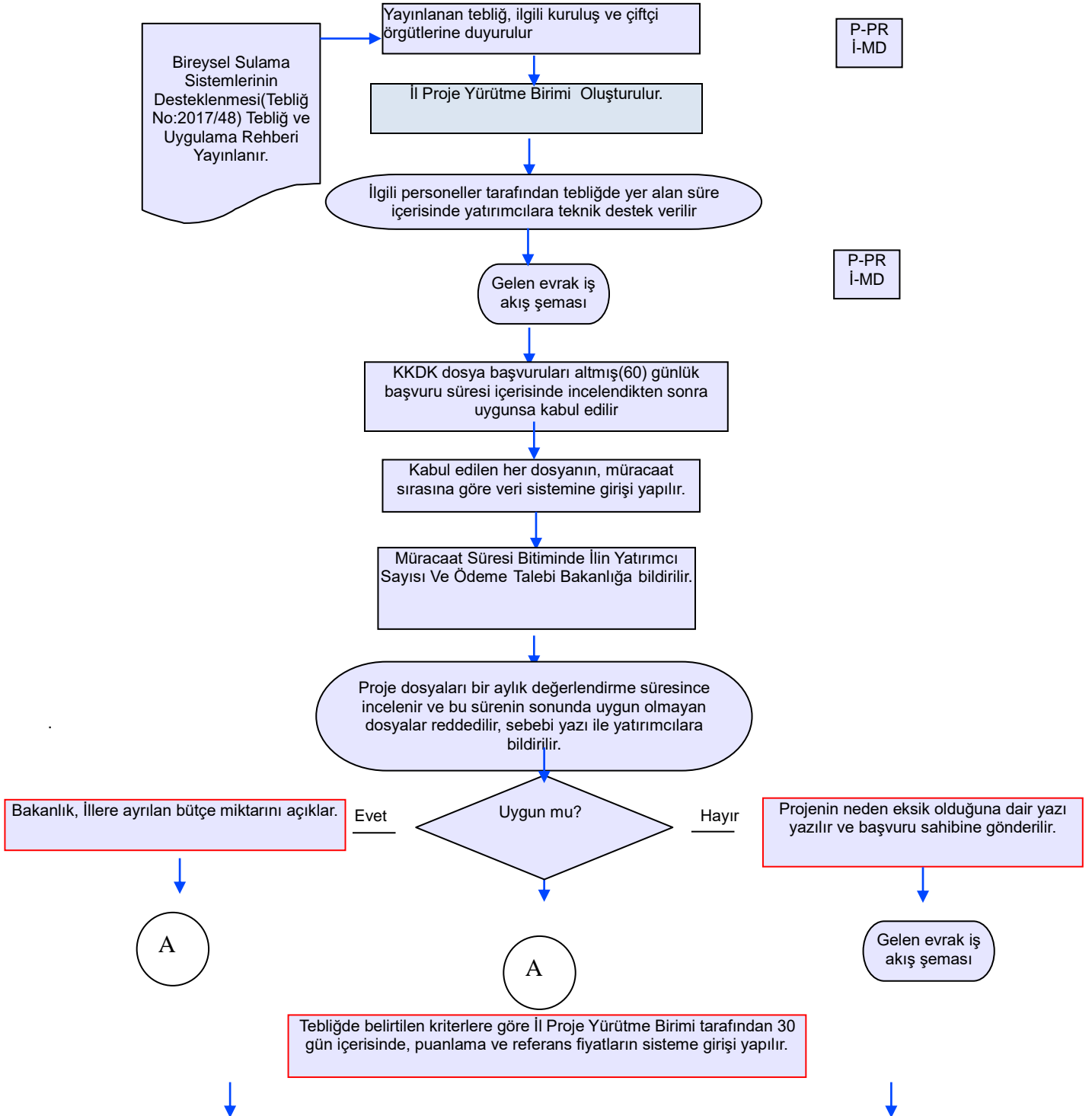

 <p>T.C. GIDA TARIM VE HAYVANCILIK BAKANLIĞI ESKİŞEHİR İL MÜDÜRLÜĞÜ</p>	<h2>İŞ AKIŞ ŞEMASI</h2>	Revizyon No: 0000
		Revizyon Tarihi: 0000
BİRİM :	KIRSAL KALKINMA VE ÖRGÜTLENME ŞUBE MÜDÜRLÜĞÜ	
ŞEMA NO :	GTHB.26.İLM.İKS/KYS.AKŞ.06/07	
ŞEMA ADI :	KKDP EKONOMİK YATIRIMLAR KAPSAMINDA BİREYSEL SULAMA SİSTEMLERİNİN DESTEKLEMESİ	



 <p>T.C. GIDA TARIM VE HAYVANCILIK BAKANLIĞI</p> <p>ESKİŞEHİR İL MÜDÜRLÜĞÜ</p>	<h2>İŞ AKIŞ ŞEMASI</h2>	Revizyon No: 0000
		Revizyon Tarihi: 0000
BİRİM :	KIRSAL KALKINMA VE ÖRGÜTLENME ŞUBE MÜDÜRLÜĞÜ	
ŞEMA NO :	GTHB.26.İLM.İKS/KYS.AKŞ.06/07	
ŞEMA ADI :	KKDP EKONOMİK YATIRIMLAR KAPSAMINDA BİREYSEL SULAMA SİSTEMLERİNİN DESTEKLEMESİ	

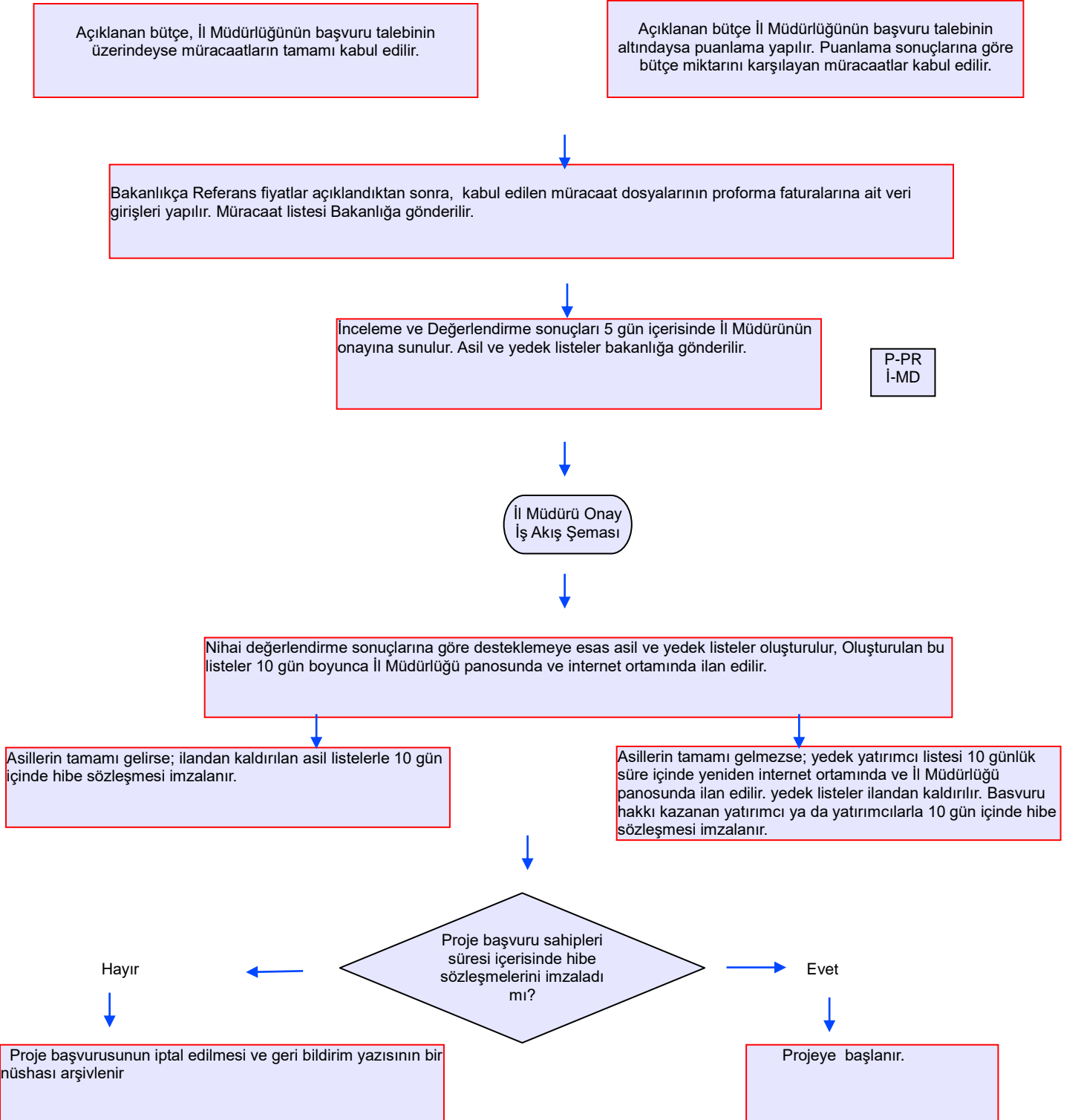

 <p>T.C. GIDA TARIM VE HAYVANCILIK BAKANLIĞI ESKİŞEHİR İL MÜDÜRLÜĞÜ</p>	İŞ AKIŞ ŞEMASI	Revizyon No: 0000
		Revizyon Tarihi: 0000
BİRİM :	KIRSAL KALKINMA VE ÖRGÜTLENME ŞUBE MÜDÜRLÜĞÜ	
ŞEMA NO :	GTHB.26.İLM.İKS/KYS.AKŞ.06/07	
ŞEMA ADI :	KKDP EKONOMİK YATIRIMLAR KAPSAMINDA BİREYSEL SULAMA SİSTEMLERİNİN DESTEKLEMESİ	



Tarla içi damla, yağmurlama, yüzey altı damla ve mikro yağmurlama sulama sistemleri için; 60 günlük süre içerisinde, tamburlu sulama, güneş enerjili sulama, lineer veya center pivot sulama için; 90 günlük süre içerisinde mal alımı yapılır. Mal alımı yapılan malzemelerin tarlada montajı tamamlanır



Yatırımcılar tarafından, projeye uygun olacak şekilde alımı ve tarlada montajı gerçekleştirilen bireysel sulama sistemlerinin tespit işlemleri, yatırımcının ödeme tarihi itibarıyla en geç 45 içerisinde İl proje yürütme birimince tutanağa (Yerinde tespit tutanağı) bağlanır



Sisteme girişi yapılarak başvuru dosyası ödemeye gönderilir.



Ödemeleri yapılan bireysel sulama sistemleri ödemeyi takip eden iki yıl süresince; "Hibe sözleşmesi kapsamında sağlanmış olan bireysel sulama sistemlerinin mülkiyetini, yer ve amacını, yatırımın bitiminden 2 (iki) yıl sonrasına kadar değiştiremez." maddesi gereğince yılda en az bir defa, sulama sezonunda yatırımlar yerinde kontrol edilir ve tutanağa bağlanır



Hibe sözleşmesi imzalayan fakat mal alımından vazgeçen yatırımcı varsa hibe sözleşmesi hükümlerine göre iki(2) yıl süreyle bireysel sulama sistemi desteklemesi kapsamında hibe desteğinden yararlandırılmaz



Haksız yere yapılan destekleme ödemelerinin tespit edilmesi halinde; destekleme ödemeleri hesaplanan kanuni faizi ile beraber 21/07/1975 tarih ve 6183 sayılı amme alacaklarının tahsil usulü hakkında kanununun 51. Maddesine göre geri alınır. Bu yatırımcılar İl Müdürlüğü internet sitesinde ilan edilir ve beş (5) yıl süre ile hiçbir destek programından yararlandırılmaz.

	İŞ AKIŞ ŞEMASI	Revizyon No: 0000
		Revizyon Tarihi: 0000
BİRİM :	KIRSAL KALKINMA VE ÖRGÜTLENME ŞUBE MÜDÜRLÜĞÜ	
ŞEMA NO :	GTHB.26.İLM.İKS/KYS.AKŞ.06/07	
ŞEMA ADI :	KKDP EKONOMİK YATIRIMLAR KAPSAMINDA BİREYSEL SULAMA SİSTEMLERİNİN DESTEKLEMESİ	