



## İŞ AKIŞ ŞEMASI

Revizyon No:

0000

Revizyon Tarihi:

0000

BİRİM : BİTKİSEL ÜRETİM VE BİTKİ SAĞLIĞI ŞUBE MÜDÜRLÜĞÜ

ŞEMA NO : GTHB.26.İLM.İKS/KYS.AKŞ.02/16

ŞEMA ADI : TOHURLUK, FİDE, FİDAN SERTİFİKASYON

Dilekçe ve Ekleri

İlgili Mevzuat Çerçevesinde Başvurunun Değerlendirilmesi

Evet

Hayır

Başvuru Uygun mu?

Beyanname Kabulü

Sisteme girilen verilerin kontrolü

Şube Müd. Onayı İş Akışı

İlgili Mevzuat Çerçevesinde Tarla, Sera ve Üretim Yerleri Kontrolleri yapılır ve raporlar hazırlanır.

Uygun mu?

Evet

Evet

Hayır

Tohumluk Sertifikasyonu ise Selektörden geçirilip paketlenen partilerden numune alınıp ilgili enstitüye firma tarafından gönderilmesi.

A

Fide, Fidan Sertifikalandırması

Sertifika

İlgili parselin iptali ve müracaatçıya bildirim (Tarla Kontrol Raporunda)

Giden Evrak İş Akışı

K-TK  
İ-TK

K-TK

İ-TK  
İ-ŞM

K-TK

İ-TK

K-TK  
İ-MD

P-TK  
P-ŞM  
İ-MD

Başvuru Sahibine Eksikliklerin Bildirilmesi

Giden Evrak İş Akışı

HAZIRLAYAN  
KALİTE YÖNETİM EKİBİ

KONTROL EDEN  
KALİTE YÖNETİM SORUMLUSU

ONAYLAYAN  
KALİTE YÖNETİM TEMSİLCİSİ



## İŞ AKIŞ ŞEMASI

Revizyon No:

0000

Revizyon Tarihi:

0000

|            |   |
|------------|---|
| BİRİM :    | BİTKİSEL ÜRETİM VE BİTKİ SAĞLIĞI ŞUBE MÜDÜRLÜĞÜ |
| ŞEMA NO :  | GTHB.26.İLM.İKS/KYS.AKŞ.02/16                   |
| ŞEMA ADI : | TOHUMLUK, FİDE, FIDAN SERTİFİKASYON             |

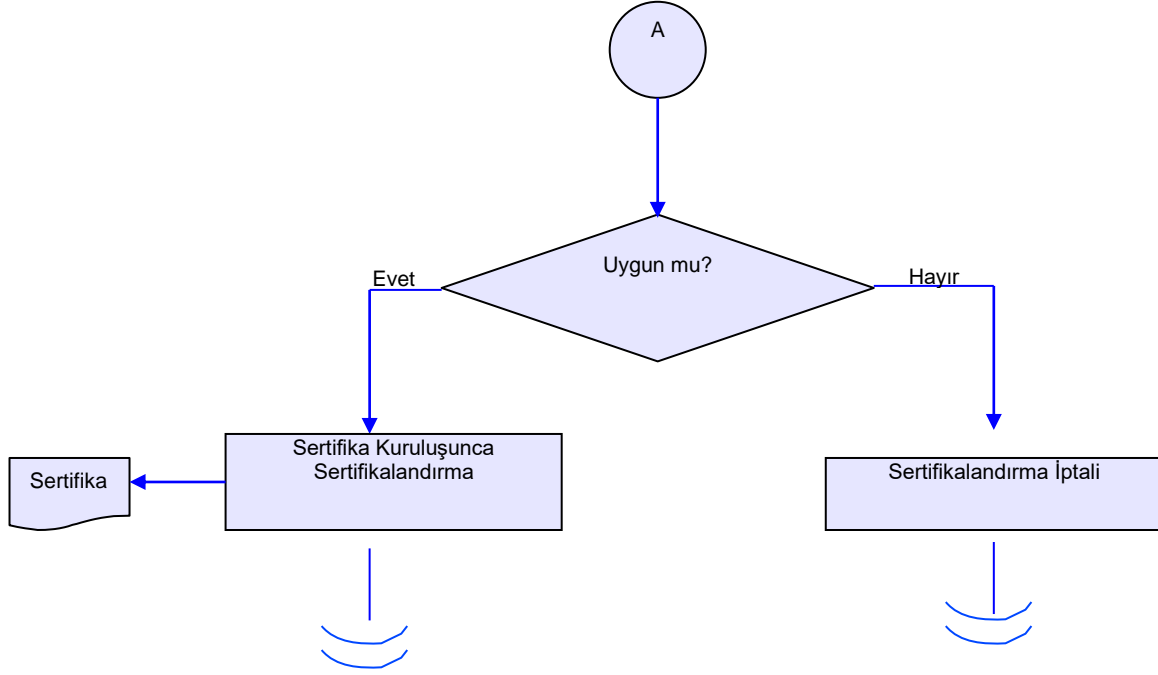

| HAZIRLAYAN<br>KALİTE YÖNETİM EKİBİ | KONTROL EDEN<br>KALİTE YÖNETİM SORUMLUSU | ONAYLAYAN<br>KALİTE YÖNETİM TEMSİLCİSİ |
|------------------------------------|--|--|
|                                    |  |  |